XII Comunita' Montana del Lazio
Monti Ernici

SISTEMAZIONE AREA ANTISTANTE ECO-ALBERGO PORCIANO IN COMUNE DI FERENTINO

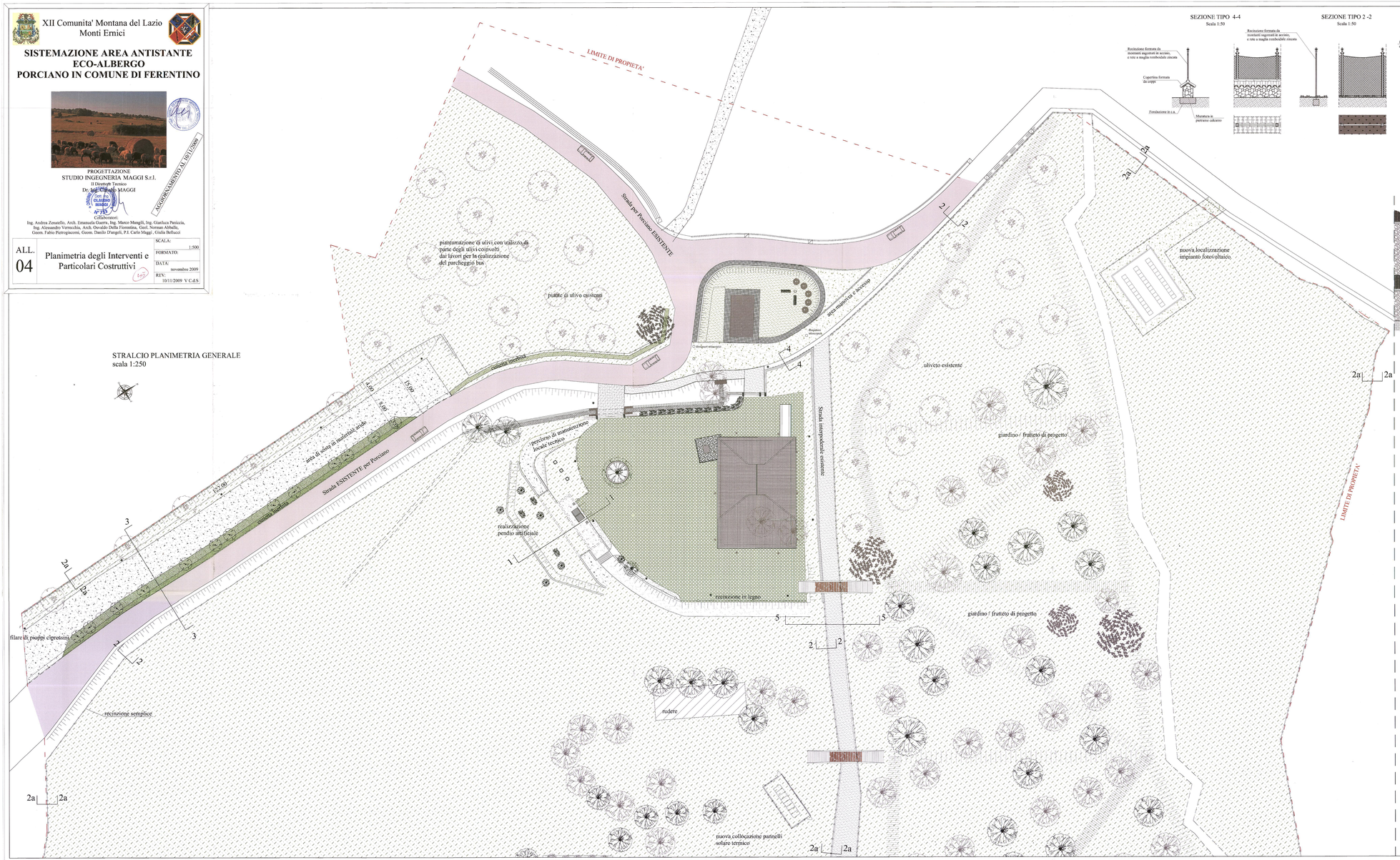
PROGETTAZIONE
STUDIO INGEGNERIA MAGGI S.r.l.
Il Direttore Tecnico
Dr. Ing. Claudio MAGGI

Collaboratori:
Ing. Andrea Zenatello, Arch. Emanuela Guerra, Ing. Marco Mangili, Ing. Gianluca Panicola,
Ing. Alessandro Verrocchia, Arch. Osvaldo Della Fiorentina, Geol. Norman Abballe,
Geom. Fabio Pietrogiacomi, Geom. Danilo D'angeli, P.I. Carlo Maggi, Giulia Bellucci

AGGIORNAMENTO AL 10/11/2009

ALL. 04	Planimetria degli Interventi e Particolari Costruttivi	SCALA: 1:500
		FORMATO:
		DATA: novembre 2009
		REV: 10/11/2009 V C.d.S.

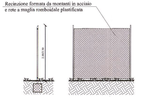
STRALCIO PLANIMETRIA GENERALE
scala 1:250



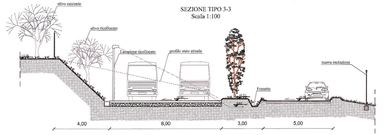
SEZIONE TIPO 4-4
Scala 1:50

SEZIONE TIPO 2 -2
Scala 1:50

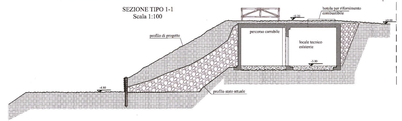
SEZIONE TIPO 2a -2a
Scala 1:50



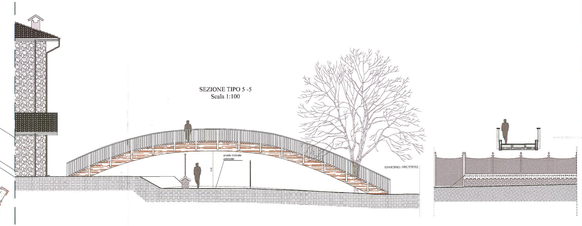
SEZIONE TIPO 3-3
Scala 1:100



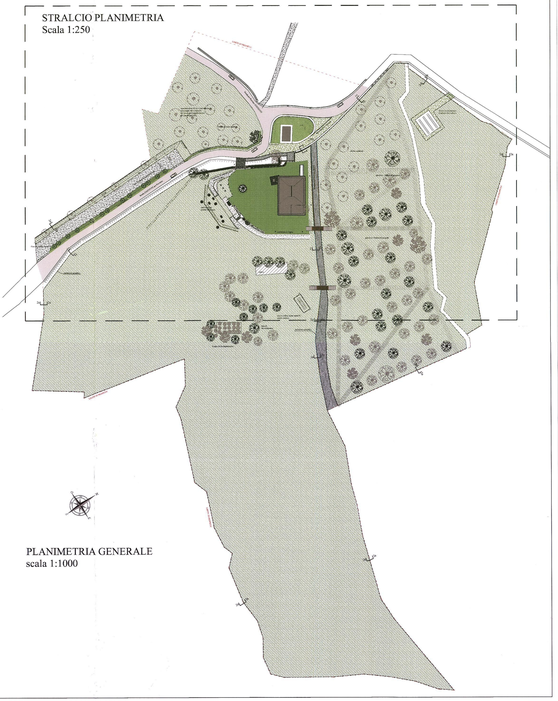
SEZIONE TIPO 1-1
Scala 1:100



SEZIONE TIPO 5 -5
Scala 1:100



STRALCIO PLANIMETRIA
Scala 1:250



PLANIMETRIA GENERALE
scala 1:1000